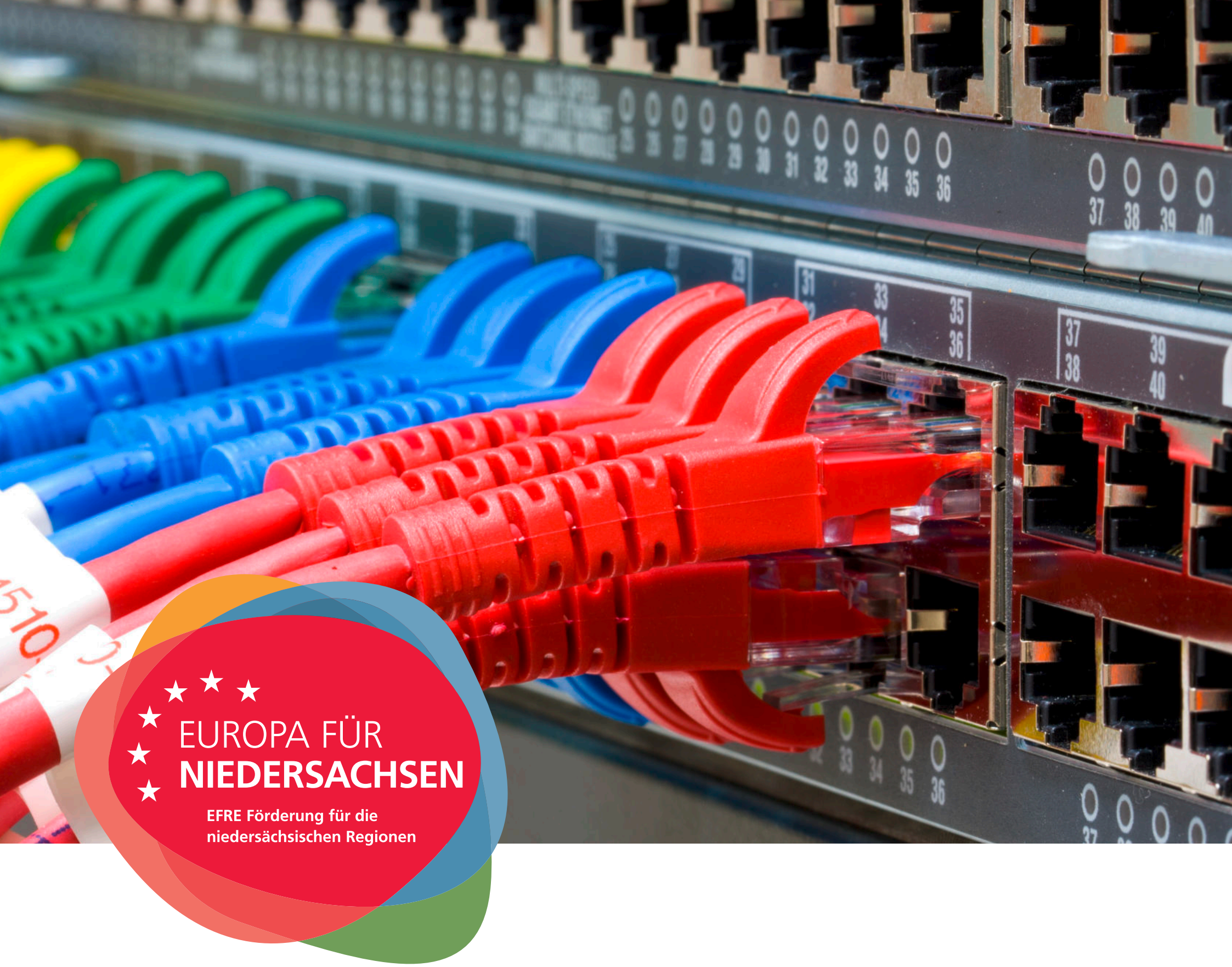

Dieses Projekt wird mit Mitteln des Europäischen Fonds für regionale Entwicklung gefördert.

Prozessinnovation durch Digitale Transformation einer Tischlerei

Digitalisierungsprojekt zur Erfassung, Analyse und Bewertung der IST-Prozesse zwecks Gestaltung der SOLL-Prozesse auf Basis moderner IT-Technologien

EUROPÄISCHE UNION
Europäischer Fonds für
regionale Entwicklung

Niedersachsen

www.europa-fuer-niedersachsen.de